

Statistiques de l'expérience A

11.05.16

Nombre de valeurs	1000
Moyenne des valeurs	0.4881
Ecart type des valeurs	0.288

Intervalle	Centre de l'intervalle x_i	Nombre de valeurs N_i	Fréquence	Nombre de valeurs cumulées	Fréquence cumulée	$x_i * N_i$
[0.0 ; 0.1[0.05	116	11.60%	116	11.60%	5.8
[0.1 ; 0.2[0.15	91	9.10%	207	20.70%	13.65
[0.2 ; 0.3[0.25	101	10.10%	308	30.80%	25.25
[0.3 ; 0.4[0.35	103	10.30%	411	41.10%	36.05
[0.4 ; 0.5[0.45	97	9.70%	508	50.80%	43.65
[0.5 ; 0.6[0.55	109	10.90%	617	61.70%	59.95
[0.6 ; 0.7[0.65	108	10.80%	725	72.50%	70.2
[0.7 ; 0.8[0.75	92	9.20%	817	81.70%	69
[0.8 ; 0.9[0.85	88	8.80%	905	90.50%	74.8
[0.9 ; 1.0[0.95	95	9.50%	1000	100.00%	90.25
Total		1000	100%		Moyenne	0.4886

Histogramme expérience A

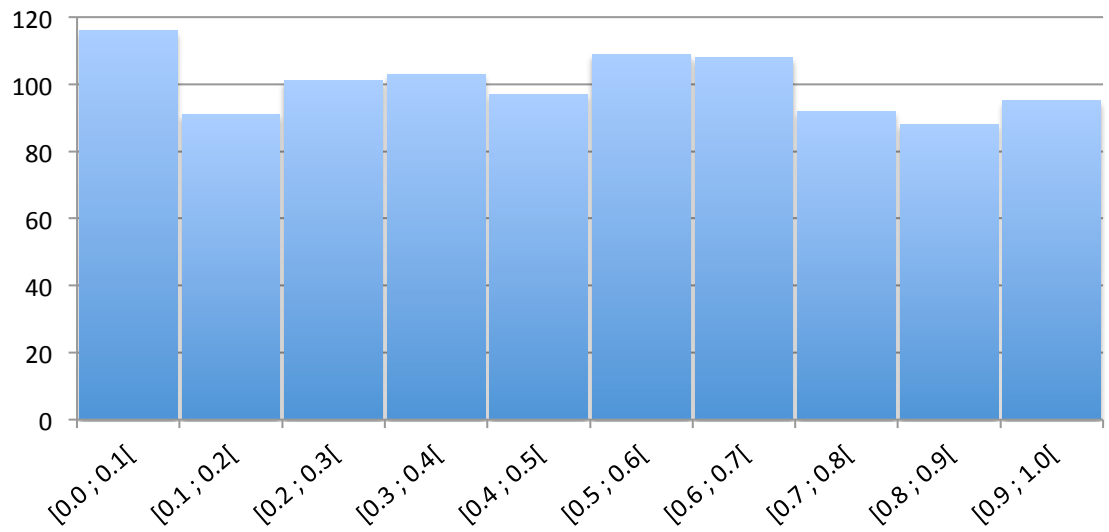

Fréquence cumulée

